

ユーザー向け
重要書類

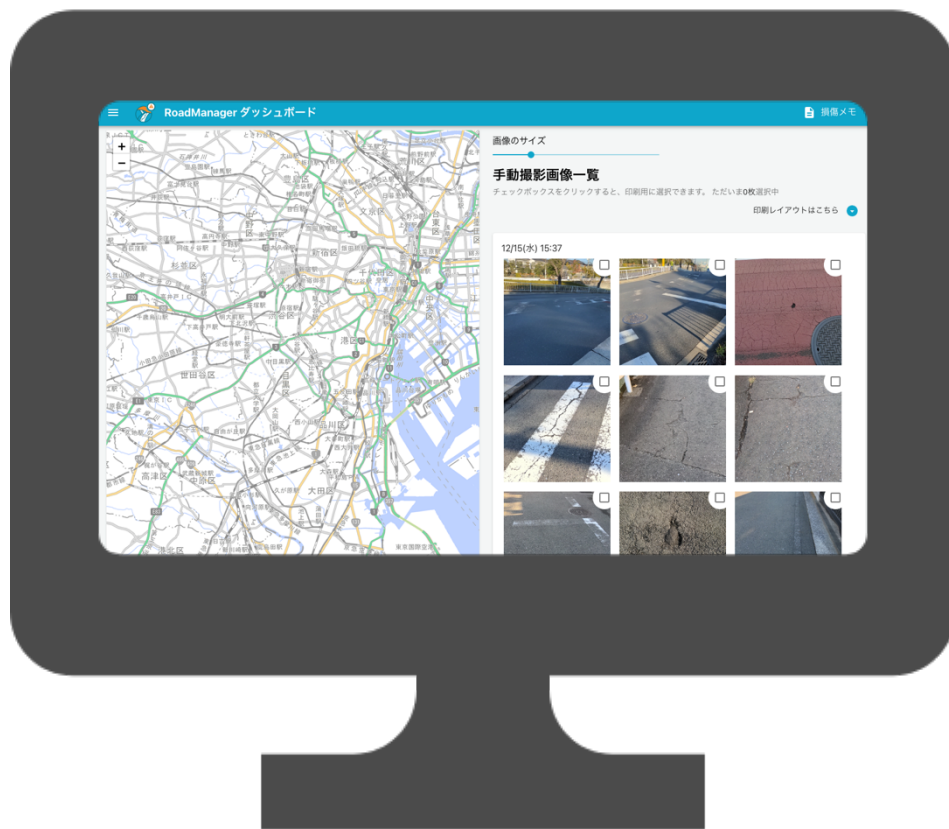

RoadManager

RoadManager 手動撮影スマートフォンアプリ 操作マニュアル

ver.202312

株式会社 アーバンエックステクノロジーズ

更新履歴

項番	更新日	版数	変更内容
1	2022/7/1	1.0	初版作成
2	2023/12/7	1.1	手動撮影管理画面上にて、日付検索機能の追加、画像削除機能の追加、出力機能の改修
3			
4			
5			
6			
7			
8			
9			
10			
11			
12			
13			
14			
15			

はじめに

- 本書をよくお読みのうえ、本製品を正しく利用してください。お読みになったあとは、いつでも見られるところに保管してください。
- 本書の内容については将来予告なしに変更する場合があります。
- 本書で使用している本製品の写真やイラストは実際の製品とは異なる場合があります。また、本書の内容については、万全を期して作成しておりますが、万一ご不審な点、誤り、記載もれなど、お気づきの点がございましたら当社までお問い合わせください。
- 本書の著作権は株式会社アーバンエックステクノロジーズが所有しております。本書を無断で複製したり、複製物を無断で配布したりすることは著作権法により禁じられています。
- 本製品の不適当な利用による万一の損害や、逸失利益、または第三者からのいかなる請求に関しても、当社では一切その責任を負いかねますのでご了承ください。

本書について

本書は、RoadManager 手動撮影スマートフォンアプリケーション（以下、手動撮影アプリ）の操作方を記載したものです。

本書の構成は以下のとおりです。下線で示している章はご利用の上で特に重要な部分ですので、必ずお読みください。

1. 手動撮影アプリの基本機能

手動撮影アプリ、手動撮影機能の概要について記載されています。

2. 手動撮影アプリを利用するまでの流れと事前準備

手動撮影アプリを利用するまでの流れが記載されています。手続きの流れも記載されていますので、必ずお読みください。

3. 手動撮影アプリのインストール

手動撮影アプリのインストール方法について、詳しく記載されています。

4. 手動撮影アプリの操作方法

手動撮影アプリの基本的な操作方を記載されています。

5. 手動撮影アプリで撮影した画像を管理画面で閲覧・印刷する方法

手動撮影アプリで撮影した画像を RoadManager の管理画面（Web ダッシュボード）上で閲覧・印刷する方法が記載されています。

6. よくある質問

本書の表記について

警告

誤った利用をした場合、資産に多大な損失を及ぼす内容を示します。

注意

適切に利用するために、注意すべき内容を示します。

禁止

禁止事項（やってはいけないこと）を示します。

注意

注意事項を示します。

補足

補足情報を示します。

商標および登録商標について

掲載している会社名、製品名等は、一般に各社の商標又は登録商標です。

なお、® (R) ™ TM 等は、明記していない場合があります。

目次

1. 手動撮影アプリの基本機能	6
2. 手動撮影アプリを利用するまでの流れと事前準備	7
3. 手動撮影アプリのインストール	8
4. 手動撮影アプリの操作方法	10
4.1. 初期設定	10
4.2. ログイン/所属の選択	11
4.3. 撮影とアップロード	12
5. 手動撮影アプリで撮影した画像を管理画面で閲覧・印刷する方法	13
6. よくある質問	17
MEMO	18

1. 手動撮影アプリの基本機能

手動撮影アプリは、RoadManager 手動撮影機能（以下、手動撮影機能）を利用するためのアプリです。手動撮影機能は、手動撮影アプリで撮影した画像を RoadManager 管理画面（Web ダッシュボード）で閲覧、印刷できる機能です。RoadManager 管理画面の地図上にピンを表示するだけでなく、撮影日時や位置情報（緯度、経度）も閲覧することができます。

◆ご利用想定シーン

- 道路補修作業後の記録
- 台風災害後の倒木や倒壊の状況記録
- 担当業務以外の損傷に関する他部署への情報共有

手動撮影機能のシステム構成は、以下のとおりです。

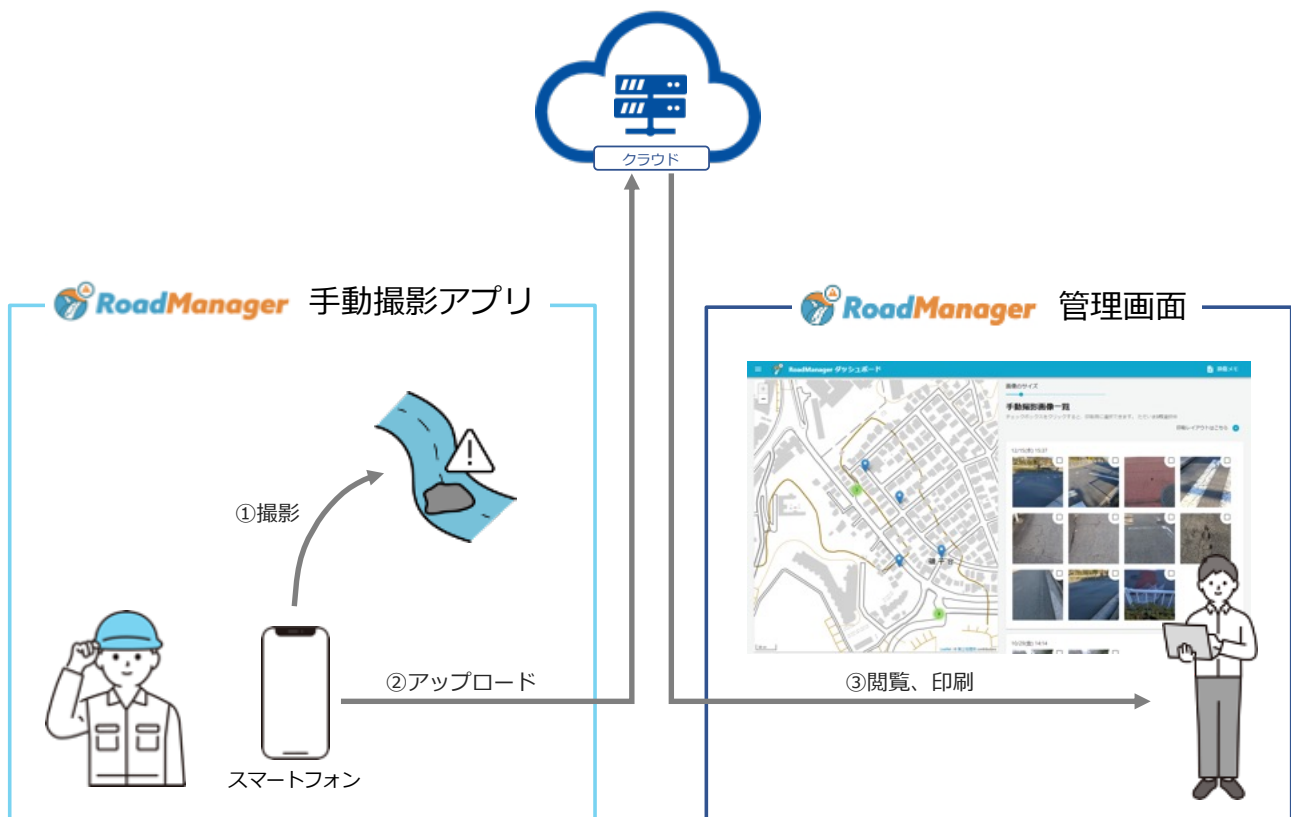

2. 手動撮影アプリを利用するまでの流れと事前準備

手動撮影機能を利用するためには、オプション機能の事前お申し込みが必要となります。お申し込みの際は、当社 RoadManager サポートチーム、もしくは MCR コンソーシアム事務局までご連絡ください。

以下に手動撮影アプリを利用するまでの流れを、簡単に示します。当社貸与スマートフォンを利用する場合と所有スマートフォンを利用される場合では、流れが異なりますのでご注意ください。

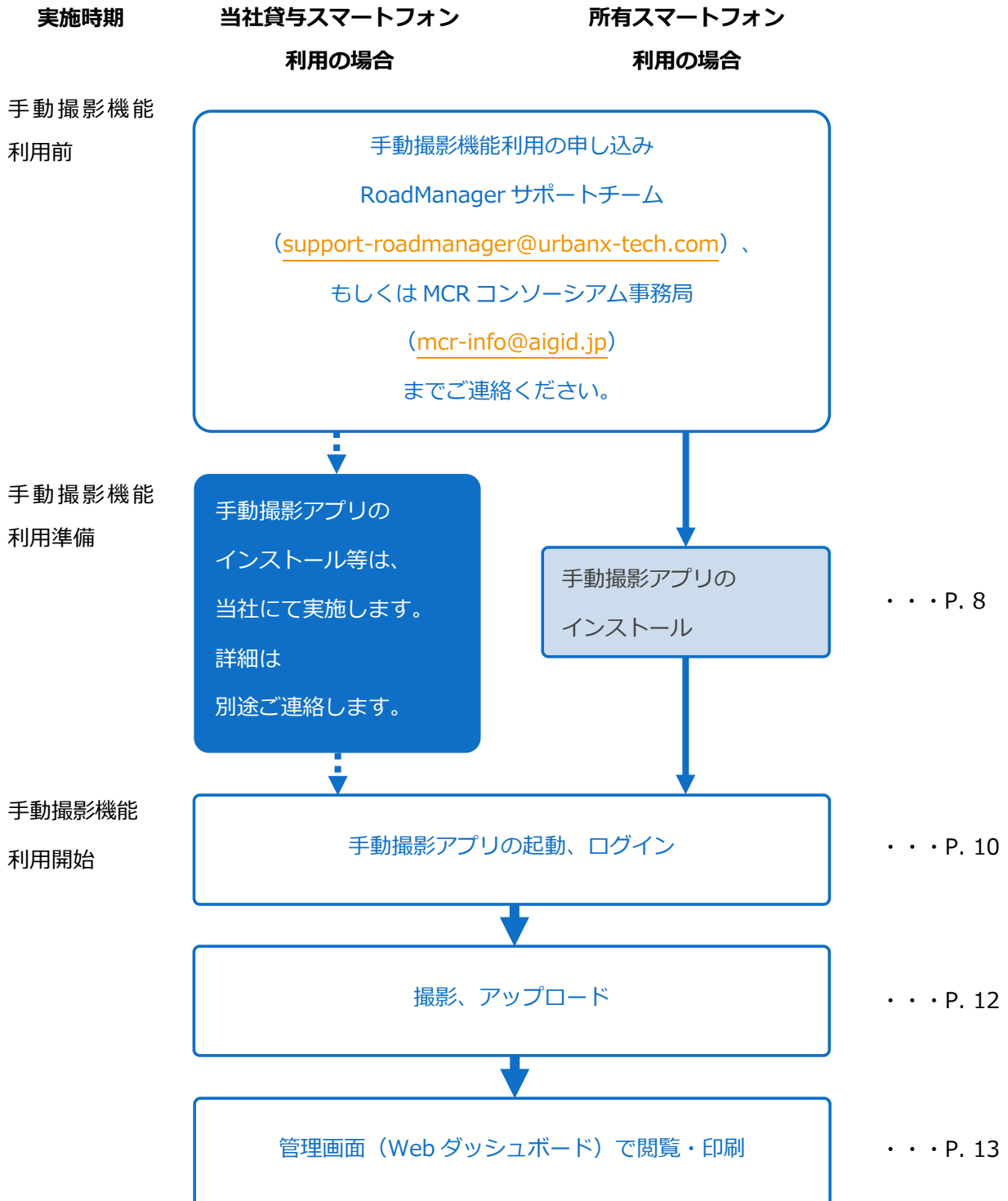

3. 手動撮影アプリのインストール

手動撮影アプリを所有のスマートフォンで利用される場合には、別途インストール作業が必要です。下記の手順に従って、インストール作業を実施してください。

! 当社貸与スマートフォンの場合、インストール作業は不要です。

1. Google Playストアアプリをタップし、開きます。

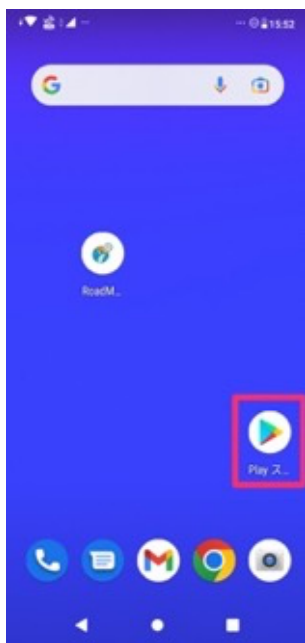

2. ホーム画面にない場合には、下記のとおりアプリ一覧画面を表示します。

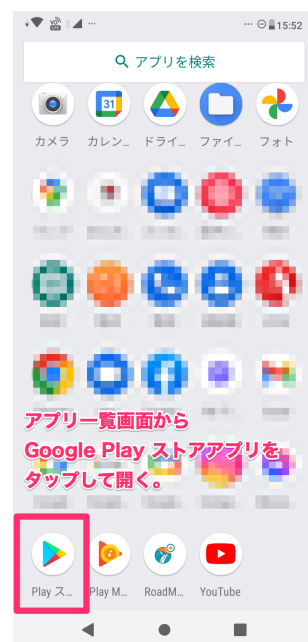

3. 検索欄に「roadmanager 手動撮影」と入力して、アプリを検索します。

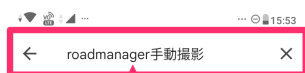

roadmanager 手動撮影
と入力し、検索する



4. 「RoadManager 手動撮影」記載のあるアプリを見つけて、「インストール」ボタンをタップします。

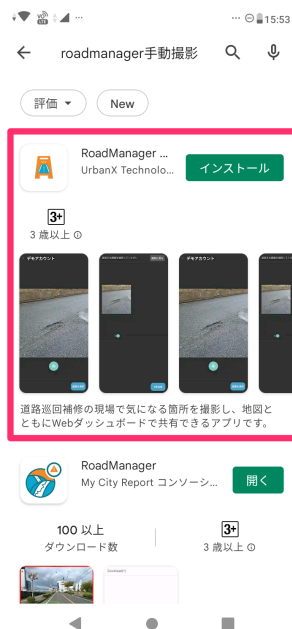

5. インストールが完了すると、「インストールボタン」が「開く」ボタンに変わります。

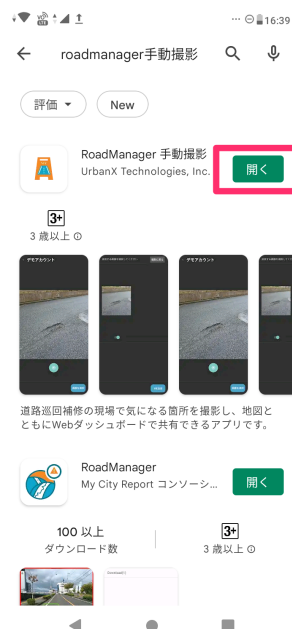

4. 手動撮影アプリの操作方法

4.1. 初期設定

初めて手動撮影アプリを立ち上げると、以下のように権限の許可を求められる場合があります。すべて、「許可」をタップしてください。

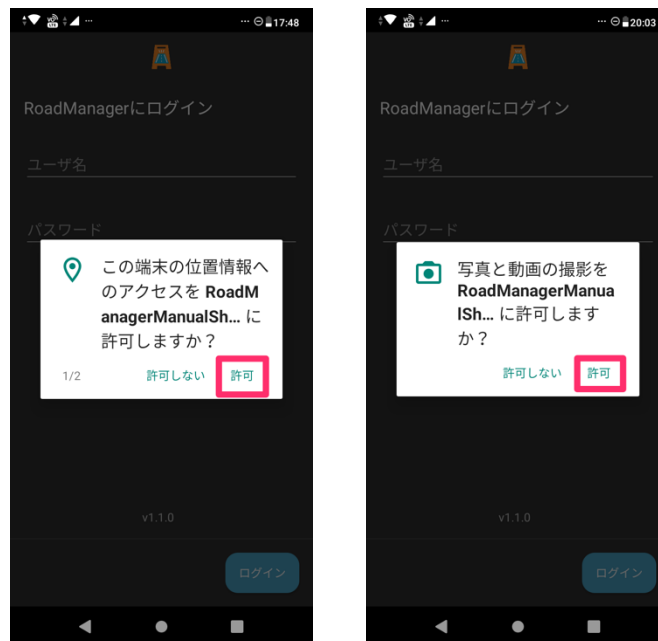

4.2. ログイン／所属の選択

手動撮影アプリを利用するには、ログインと所属の選択が必要となります。下記の手順に従って、実施してください。

! ログイン／所属の選択は、一度実施すると、次回からは入力が求められなくなります。

1. 手動撮影アプリのログイン画面にて、「ユーザー名」と「パスワード」を入力します。



2. 所属選択画面にて所属を選択します。

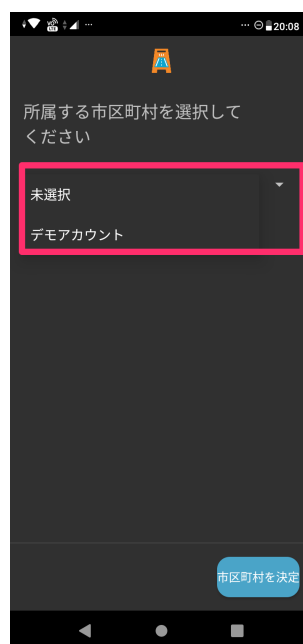

i ユーザー名、パスワードを忘れたら…

RoadManager サポートチームまでお問合せください。

i 選択した所属を変更したい場合には…

撮影画面上部にある「<」をタップすると所属選択画面に戻ることができます。

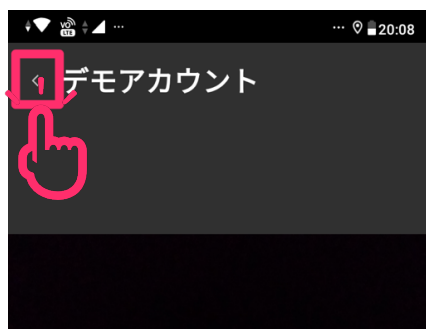

4.3. 撮影とアップロード

1. ログイン/所属の選択が完了すると、撮影画面に移ります。通常のカメラアプリ同様、撮影ボタンをタップすると撮影できます。



⚠ 撮影しただけでは、クラウド上にアップロードされませんのでご注意ください。

2. 撮影後、「画像を選択」をタップします。

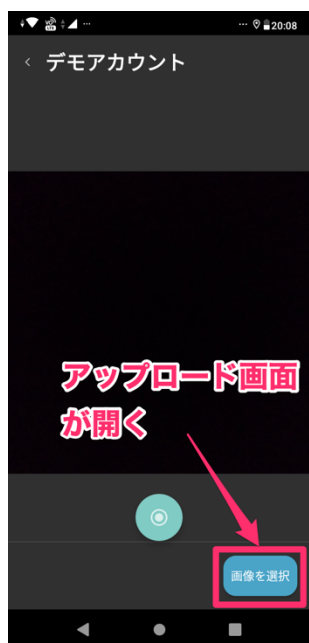

3. アップロード画面が現れるので、アップロードしたい写真を選択して送信します。



5. 手動撮影アプリで撮影した画像を管理画面で閲覧・印刷する方法

手動撮影アプリで撮影した画像は、管理画面（Web ダッシュボード）で閲覧・印刷することができます。

1. 管理画面のメニューから「手動撮影画像」を選択します。

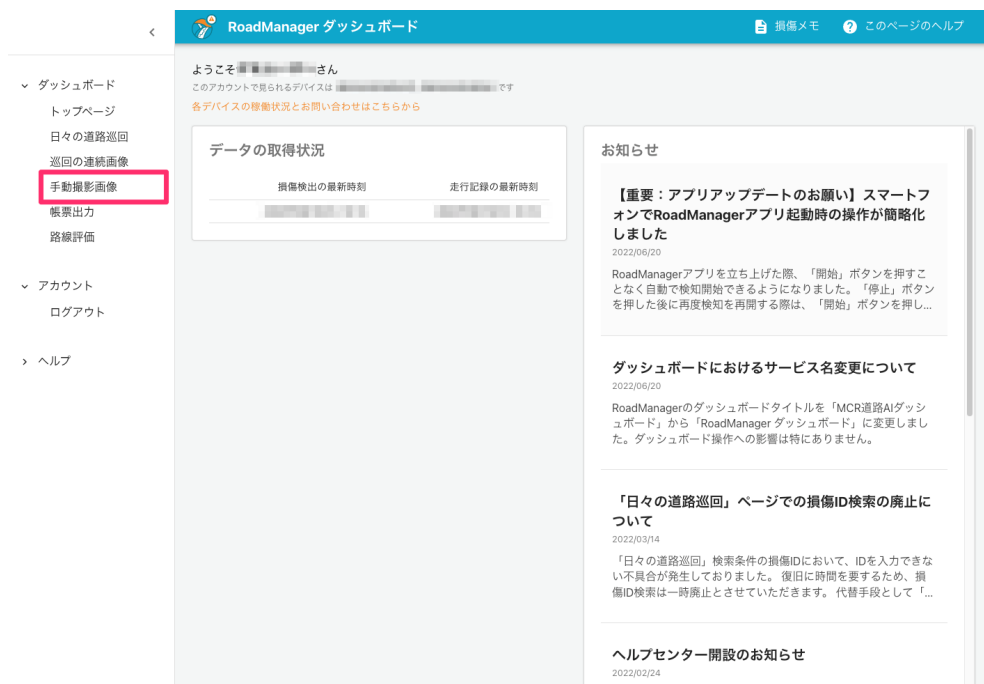

2. 手動撮影画像一覧画面が開きます。期間を入力し、検索ボタンを押します。対象期間に手動撮影アプリで撮影した画像の一覧が表示されます。

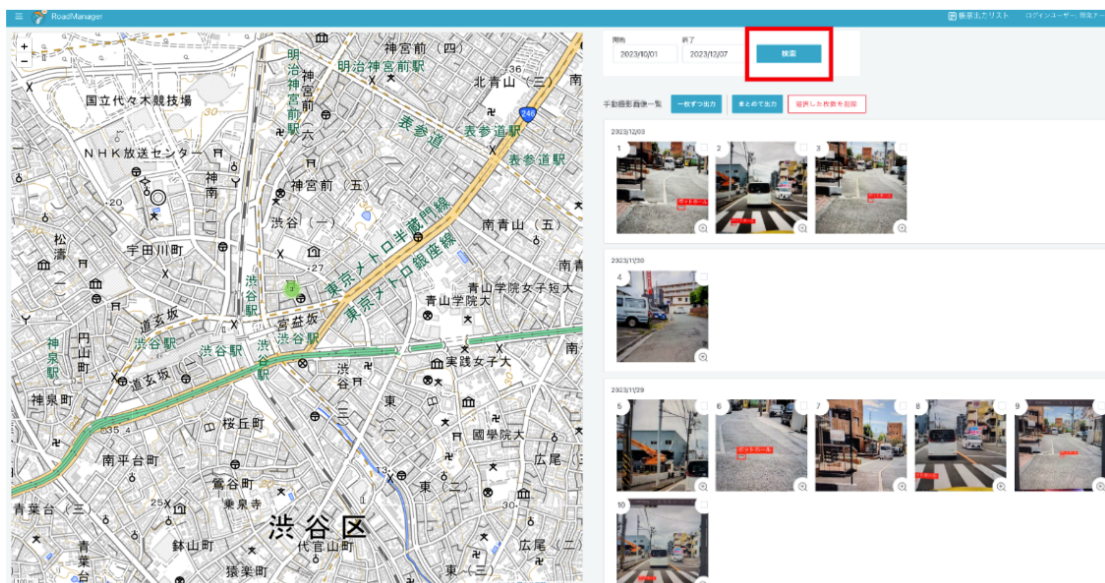

3. 画像一覧から画像を選択すると地図上にマークが表示されます。チェックボックスをつけると、画像が印刷、削除対象として選択されます。

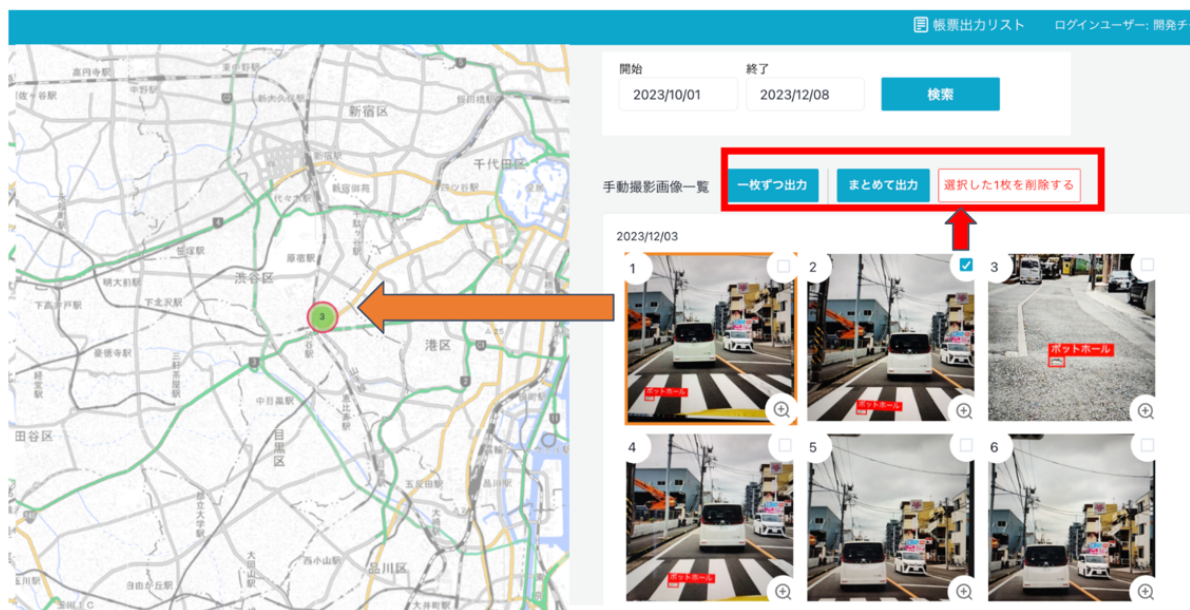

4. 選択した画像は、一枚ずつ出力、またはまとめて出力のボタンを押すと (①)、PDF が別タブで表示されます(②)。別タブで表示された PDF から印刷の詳細を設定後、印刷を実行してください。

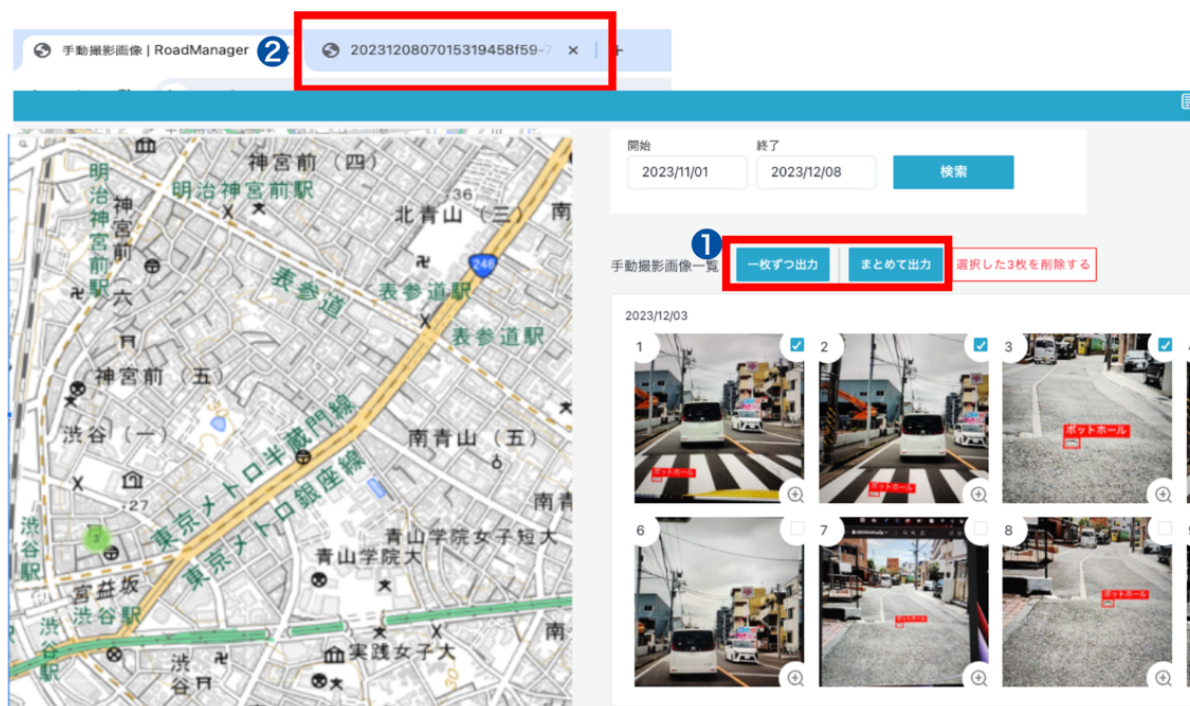

- ❗ 一枚ずつ出力とは、選択した画像を A4 サイズ一枚ずつの帳票として出力します。
- ❗ まとめて出力とは、選択した画像を A4 サイズ一枚にまとめて帳票として出力します。

一枚ずつ出力のレイアウト

❗ 管理画面上では帳票にメモに記載することはできません。印刷後に手書きでのメモ欄としてご利用ください。

撮影日時	住所
2023/12/07 14:40	東京都渋谷区
位置情報	
緯度: 35.689478	
	
	
<div style="border: 1px solid black; height: 150px; width: 100%;"></div>	

2023/12/07 14:40 RoadManager損傷検知-手動撮影

まとめて出カレイアウト

検索期間	
2023/10/01 ~ 2023/12/07	
	  

5. 画像を削除したい場合は、同じく画像にチェックをつけ、赤枠の削除ボタンを押すと削除されます。 ※削除された画像は復元できません。



6. よくある質問

Q1. 手動撮影機能は手動撮影アプリをインストールすれば利用できるようになるのでしょうか？

A1. 手動撮影アプリをインストールしただけでは利用できません。手動撮影機能をご利用になりたい場合には、必ず RoadManager サポートチーム、または MCR コンソーシアム事務局までご連絡ください。

RoadManager サポートチーム : support-roadmanager@urbanx-tech.com

MCR コンソーシアム事務局 : mcr-info@aigid.jp

Q2. アーバンエクステクノロジーズが貸与しているスマートフォンで手動撮影機能を利用したいのですが、どのようにしたらよろしいのでしょうか？

A2. 当社が貸与しているスマートフォン端末については、当社にてインストール、初期設定作業を実施します。詳しくは RoadManager サポートチームまでご連絡ください。

Q3. 道路巡回用の RoadManager スマートフォンアプリケーションがインストールされたスマートフォンとは別の端末に手動撮影アプリをインストールすることは可能でしょうか？

A3. 可能です。対象の端末に手動撮影アプリをインストールしてご利用ください。

Q4. 管理画面を閲覧するためのブラウザは Google Chrome を使用しないといけないのでしょうか？

A4. 快適な閲覧・操作のため、Google Chrome の導入をお願いしております。もし、Google Chrome のご利用が難しい場合、Firefox や Safari でも動作できることを確認できておりますので、ご検討ください。ただし、Microsoft Edge などのブラウザは閲覧・操作が正常に行えない場合がありますのであらかじめご了承ください。

Q5. 管理画面のメニューに「手動撮影画像」が表示されません。なぜでしょうか？

A5. 当該ユーザーの手動撮影機能が有効になっていない可能性があります。RoadManager サポートチームまでご連絡ください。

Q6. 手動撮影アプリで撮影した画像が管理画面上に反映されません。なぜでしょうか？

A6. 手動撮影アプリで撮影した画像は、アップロードされるまでは管理画面に反映されません。「4.3 撮影とアップロード」(P. 12)を参考にアップロードを再度実施してください。

MEMO



株式会社 アーバンエックステクノロジーズ

〒150-0002 東京都渋谷区渋谷 1-12-2 クロスオフィス渋谷 706

Mail (サポートチーム) : support-roadmanager@urbanx-tech.com

<https://roadmanager.jp/>

<https://www.urbanx-tech.com/>